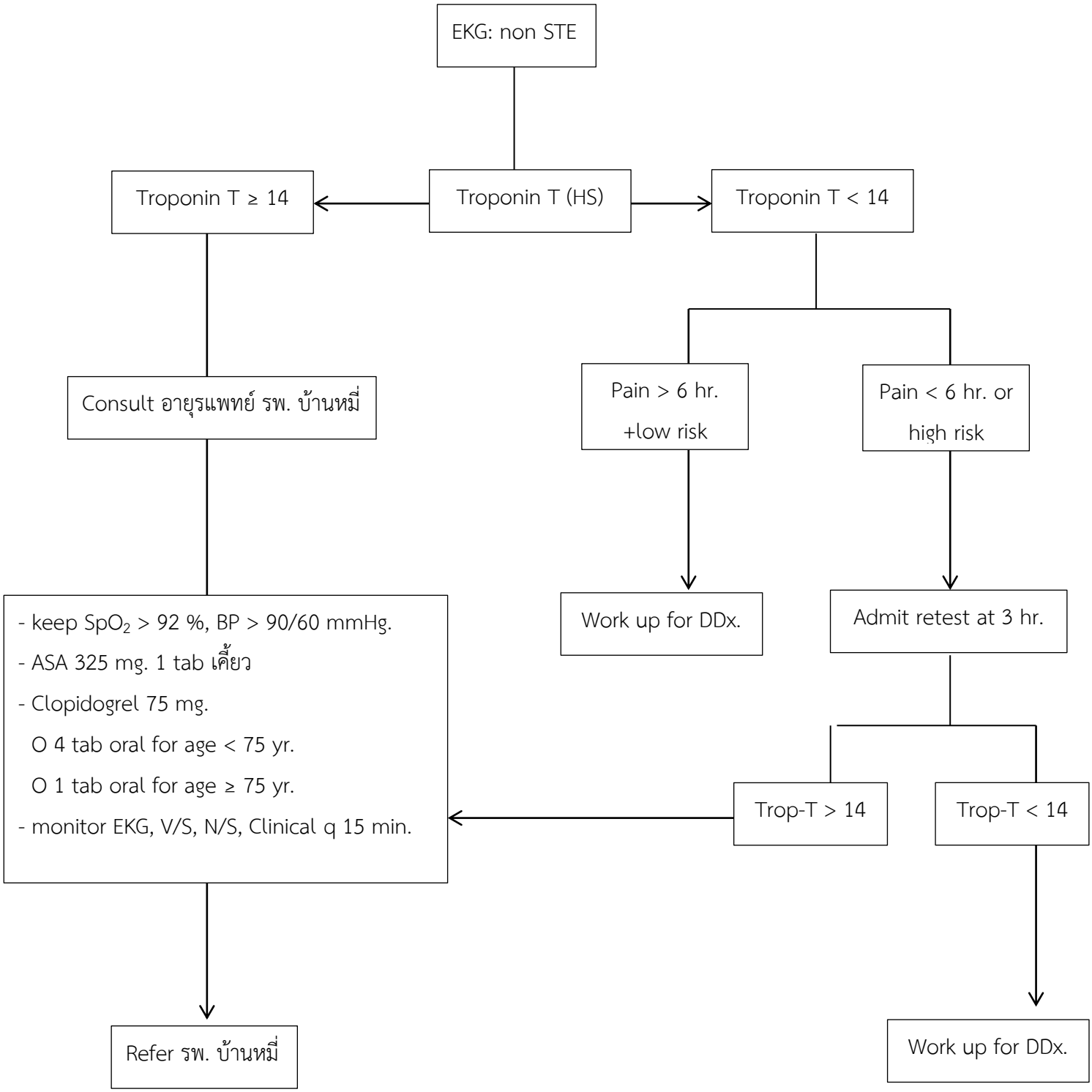**แนวทางการดูแลผู้ป่วยหัวใจขาดเลือดเฉียบพลันชนิด ST segment ไม่ยกขึ้น (NSTE)**